



VÝSLEDKOVÁ LISTINA

**MISTROVSTVÍ ČESKÉ REPUBLIKY
V BĚHU NA LYŽÍCH
STARŠÍHO ŽACTVA
1. března 2015
Vrchlabí
Štafety 3x3km klasicky**



Užitkové
vozy

SWIX



CzechTourism

park inn
Hotel Prague

SPORTOVNÍ
AREÁL
HARRACHOV a.s.

RENOMIA

LESVČR



Audi

 **interpharmac**

Česká televize

 **BLIZ**
ACTIVE EYEWEAR

DSL FOOD®

CZECHSKI
PARTNER

 **EKOMACH**

botas

KOTEXMA

HOTEL **HORIZONT**
PEC POD SNĚŽKOU

ROSSIGNOL 

 **MADSHUS**
THE CROSS COUNTRY COMPANY SINCE 1906

BRIKO
MAPLUS Ski Wax
EXTRAORDINARY PERFORMANCE

salomon

ONEWAY

The Feeling for Snow

 **alpina**



TROMA

 **ATOMIC**

DEONAMEDI 

FISCHER

 **kama**

www.leki.cz



EUROSPORT

Oficiální výsledky

Místo Vrchlabí
Datum 1. března 2015

TD
Asistent TD
zástupce STK
Ředitel závodu

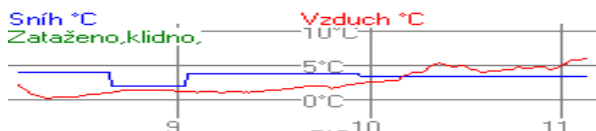
Josef Gabriel
Kateřina Žandová
Iveta Roubíčková
Hana Sládková



Žákyně starší 2001-2002

Štafety 3x3 km klasicky

Čísla ČPP, Spartak, VW

Mistryně České republiky pro rok 2015 se stává
ČKS SKI Jilemnice
RYSULOVÁ Marie
SVOBODOVÁ Kateřina
POKORNÁ Emma

ČKS SKI Jilemnice
 ČKS SKI Jilemnice
 ČKS SKI Jilemnice

Poř. Stř/úsek	Jméno	Štafeta	rok	mezičas štafeta	čas	ztráta
1. 2	ČKS SKI Jilemnice				29:38.94	
/1	RYSULOVÁ Marie	02 SKIJ		4:42.49 (2) 9:49.49 (4)	4:42.49 (2) 9:49.49 (4)	
/2	SVOBODOVÁ Kateřina	02 SKIJ		14:50.24 (2)20:02.56 (3)	5:00.74 (3) 10:13.07 (3)	
/3	POKORNÁ Emma	01 SKIJ		24:41.99 (1)29:38.94 (1)	4:39.42 (1) 9:36.37 (1)	
2. 3	TJ Spartak Vrchlabí				29:56.09	17.15
/1	PETŘÍKOVÁ Michaela	01 SPVR		4:45.30 (6) 9:50.19 (5)	4:45.30 (6) 9:50.19 (5)	
/2	TŮMOVÁ Kateřina	01 SPVR		14:49.80 (1)20:01.70 (1)	4:59.60 (2) 10:11.50 (1)	
/3	ZÁLABSKÁ Zuzka	01 SPVR		24:52.79 (2)29:56.09 (2)	4:51.09 (3) 9:54.39 (4)	
3. 11	LIBERECKÝ krajský sv				30:27.23	48.29
/1	STUHLÍKOVÁ Kateřina	01 SKJA		4:43.39 (3) 9:59.28 (7)	4:43.39 (3) 9:59.28 (7)	
/2	ŠIBRAVOVÁ Eliška	02 DULI		15:09.48 (5)20:30.96 (4)	5:10.20 (6) 10:31.68 (5)	
/3	TREJBALOVÁ Renata	01 STUD		25:23.86 (3)30:27.23 (3)	4:52.89 (4) 9:56.27 (5)	
4. 1	SKI klub Jablonec n.				30:29.33	50.39
/1	ELICEROVÁ Kateřina	02 JBCN		5:08.94 (15)10:27.76 (15)	5:08.94 (15) 10:27.76 (15)	
/2	VANCOVÁ Kateřina	01 JBCN		15:27.25 (10)20:48.89 (8)	4:59.49 (1) 10:21.13 (4)	
/3	MASAŘÍKOVÁ Gabriela	02 JBCN		25:35.47 (4)30:29.33 (4)	4:46.57 (2) 9:40.43 (2)	
5. 4	TJ Rožnov				30:29.69	50.75
/1	JANOŠKOVÁ Karin	02 TJRO		4:45.72 (7) 9:56.69 (6)	4:45.72 (7) 9:56.69 (6)	
/2	HERMANOVÁ Veronika	01 TJRO		15:22.89 (9)20:42.61 (7)	5:26.19 (11) 10:45.91 (8)	
/3	MYNÁŘOVÁ Natálie Lau	01 TJRO		25:36.88 (5)30:29.69 (5)	4:54.27 (5) 9:47.08 (3)	
6. 7	TJ Spartak Vrchlabí				30:56.82	1:17.88
/1	KLAZAROVÁ Markéta	01 SPVR		4:47.80 (8)10:00.81 (9)	4:47.80 (8) 10:00.81 (9)	
/2	KADAVÁ Barbora	01 SPVR		15:18.56 (7)20:39.85 (5)	5:17.75 (7) 10:39.04 (6)	
/3	JEBAVÁ Kateřina	01 SPVR		25:45.56 (7)30:56.82 (6)	5:05.70 (7) 10:16.96 (7)	
7. 8	SK SKI Janov - Bedři				31:00.42	1:21.48
/1	JANDOVÁ Tereza	01 SKJA		4:51.18 (11)10:01.47 (11)	4:51.18 (11) 10:01.47 (11)	
/2	SUCHÁNKOVÁ Kristýna	01 SKJA		15:21.87 (8)20:50.03 (9)	5:20.40 (9) 10:48.55 (9)	

Poř. Stč/úsek	Jméno	Štafeta	rok	mezičas štafeta	čas mezičas úsek	ztráta
8. 5	ŽITNÁ Tereza	01 SKJA		25:53.06 (9)31:00.42 (7)	5:03.03 (6) 10:10.39 (6)	
	SKI klub Jablonec n.				31:09.08	1:30.14
/1	BŘEČKOVÁ Aneta	02 JBCN		4:50.74 (10)10:00.05 (8)	4:50.74 (10) 10:00.05 (8)	
/2	MARXOVÁ Gábina	01 JBCN		15:09.77 (6)20:40.64 (6)	5:09.72 (5) 10:40.59 (7)	
/3	KŘEMENOVÁ Natálie	01 JBCN		25:47.35 (8)31:09.08 (8)	5:06.70 (8) 10:28.44 (9)	
9. 6	FENIX SKI TEAM Jesen				31:41.99	2:03.05
/1	MIČKEROVÁ Karla	02 FEJE		4:44.28 (4) 9:48.89 (3)	4:44.28 (4) 9:48.89 (3)	
/2	STROUHALOVÁ Anna	01 FEJE		14:50.62 (3)20:01.84 (2)	5:01.73 (4) 10:12.95 (2)	
/3	BAKEŠOVÁ Denisa	02 FEJE		25:38.55 (6)31:41.99 (9)	5:36.70 (15) 11:40.14 (19)	
10. 12	JIHOČESKÝ krajský sv				32:26.29	2:47.35
/1	FORSTOVÁ Tereza	01 SOSY		4:53.31 (13)10:03.48 (12)	4:53.31 (13) 10:03.48 (12)	
/2	NOVÁKOVÁ Denisa	01 SKSV		15:29.19 (11)21:09.14 (10)	5:25.70 (10) 11:05.65 (11)	
/3	NOVOTNÁ Annie	02 SOSY		26:48.46 (10)32:26.29 (10)	5:39.32 (17) 11:17.15 (15)	
11. 14	MORAVSKOSLEZSKÝ kraj				32:33.24	2:54.30
/1	BYRTUS Jolanta	01 SKIM		4:54.79 (14)10:22.39 (14)	4:54.79 (14) 10:22.39 (14)	
/2	WACLAWKOVÁ Izabela	01 DLOM		15:55.56 (14)21:36.17 (13)	5:33.16 (15) 11:13.77 (13)	
/3	STRUHÁROVÁ Natálie	01 RDRY		26:53.62 (13)32:33.24 (11)	5:17.45 (11) 10:57.06 (12)	
12. 13	MORAVSKOSLEZSKÝ kraj				32:36.00	2:57.06
/1	RYŠKOVÁ Karolína	02 RDRY		5:20.13 (19)10:53.15 (18)	5:20.13 (19) 10:53.15 (18)	
/2	KAWULOKOVÁ Zuzana	02 DLOM		16:13.13 (15)21:56.44 (15)	5:19.97 (8) 11:03.29 (10)	
/3	KOHUTOVÁ Karolína	02 SKIM		27:09.12 (14)32:36.00 (12)	5:12.67 (10) 10:39.55 (10)	
13. 15	LIBERECKÝ krajský sv				32:37.09	2:58.15
/1	PILLEROVÁ Štěpánka	01 DULI		4:50.32 (9)10:00.97 (10)	4:50.32 (9) 10:00.97 (10)	
/2	CHRÁSTOVÁ Tereza	02 STUD		15:30.25 (12)21:14.06 (12)	5:29.28 (13) 11:13.09 (12)	
/3	NIKODÝMOVÁ Denisa	02 SOSK		26:53.05 (12)32:37.09 (13)	5:38.99 (16) 11:23.03 (17)	
14. 17	ÚSTECKÝ krajský svaz				32:38.02	2:59.08
/1	MATĚJKOVÁ Zuzana	01 LOTE		4:39.06 (1) 9:34.01 (1)	4:39.06 (1) 9:34.01 (1)	
/2	BLÁHOVÁ Nikola	01 BAOS		15:08.76 (4)21:10.07 (11)	5:34.74 (16) 11:36.06 (18)	
/3	BELZOVÁ Klára	01 LOTE		26:52.44 (11)32:38.02 (14)	5:42.37 (18) 11:27.94 (18)	
15. 9	TJ Spartak Vrchlabí				32:57.90	3:18.96
/1	BARÁKOVÁ Barbora	02 SPVR		5:17.74 (16)10:59.48 (19)	5:17.74 (16) 10:59.48 (19)	
/2	ŠTRÉGLOVÁ Zuzana	02 SPVR		16:28.58 (17)22:33.48 (19)	5:29.10 (12) 11:33.99 (17)	
/3	HÁKOVÁ Tereza	01 SPVR		27:40.45 (16)32:57.90 (15)	5:06.96 (9) 10:24.41 (8)	
16. 18	LIBERECKÝ krajský sv				33:10.27	3:31.33
/1	PAŽOUTOVÁ Martina	02 JBCN		5:18.30 (17)10:52.80 (17)	5:18.30 (17) 10:52.80 (17)	
/2	PEKÁRKOVÁ Anna	02 LSKL		16:30.61 (18)22:20.76 (16)	5:37.81 (17) 11:27.96 (14)	
/3	HUJEROVÁ Eliška	01 JBCN		27:49.22 (18)33:10.27 (17)	5:28.46 (14) 10:49.50 (11)	
17. 16	KRÁLOVÉHRADECKÝ kraj				33:24.89	3:45.95
/1	MEIEROVÁ Bára	02 SPPO		5:21.32 (20)10:52.32 (16)	5:21.32 (20) 10:52.32 (16)	
/2	BARTUŇKOVÁ Andrea	01 TRUT		16:31.00 (19)22:22.01 (17)	5:38.68 (18) 11:29.69 (16)	
/3	DOHNÁLKOVÁ Jana	02 SKSK		27:45.11 (17)33:24.89 (18)	5:23.09 (12) 11:02.87 (13)	
18. 10	BRNO SK Skol				35:51.27	6:12.33
/1	ŽÁROVÁ Benedikta	02 SKBR		6:00.55 (21)12:50.18 (21)	6:00.55 (21) 12:50.18 (21)	
/2	KULHÁNKOVÁ Eva	02 SKBR		18:44.23 (21)24:48.16 (21)	5:54.05 (20) 11:57.98 (20)	
/3	KALOVSKÁ Viktorie	02 SKBR		30:14.94 (21)35:51.27 (21)	5:26.77 (13) 11:03.10 (14)	
DNF 19	MIMO soutěž				Po limitu	
/1	SLONKOVÁ Marta	01 NMNM		4:44.82 (5) 9:41.56 (2)	4:44.82 (5) 9:41.56 (2)	
/2	VITÁKOVÁ Petra	02 SCPL		15:32.20 (13)21:39.06 (14)	5:50.63 (19) 11:57.50 (19)	
/3	FISCHEROVÁ Tereza	01 TAZR		27:23.44 (15)33:01.08 (16)	5:44.37 (19) 11:22.02 (16)	

Poř. Stč/úsek	Jméno	Štafeta	rok	mezičas štafeta	čas mezičas úsek	ztráta
DNF 20		MIMO soutěž			Po limitu	
/1	BAJČÍKOVÁ Ema		02 VALM	5:19.15 (18)11:01.81 (20)	5:19.15 (18) 11:01.81 (20)	
/2	ONDRÁKOVÁ Lucie		02 RDRY	16:32.02 (20)22:30.54 (18)	5:30.20 (14) 11:28.72 (15)	
/3	NOHEJLOVÁ Anna		02 BAOS	28:44.34 (19)35:05.90 (19)	6:13.80 (20) 12:35.36 (20)	
DNF 21		MIMO soutěž			Po limitu	
/1	SLÍVOVÁ Štěpánka		01 SNKV	4:51.65 (12)10:08.26 (13)	4:51.65 (12) 10:08.26 (13)	
/2	HECKO Vanesa		02 SOSK	16:19.02 (16)23:03.82 (20)	6:10.76 (21) 12:55.56 (21)	
/3	ZNAMENÁČKOVÁ Renata		02 HSKB	29:20.02 (20)35:49.73 (20)	6:16.19 (21) 12:45.90 (21)	
Přihlášeno		63				
Startovalo		63				
Klasifikováno		54				

Žáci starší 2001-2002

Štafety 3x3 km klasicky

Čísla ČPP, Spartak, VW

**Mistrem České republiky pro rok 2015 se stává
FENIX SKI TEAM Jesen**

**STROUHAL Jakub
MEDEK Jakub
CENEK Jáchym**

**FENIX SKI TEAM Jeseník
FENIX SKI TEAM Jeseník
FENIX SKI TEAM Jeseník**

Poř. Stč/úsek	Jméno	Štafeta	rok	mezičas štafeta	čas mezičas úsek	ztráta
1. 31		FENIX SKI TEAM Jesen			30:57.59	
/1	STROUHAL Jakub		01 FEJE	4:18.98 (1) 9:06.74 (1)	4:18.98 (1) 9:06.74 (1)	
/2	MEDEK Jakub		02 FEJE	14:25.19 (1)20:00.24 (1)	5:18.44 (5) 10:53.50 (5)	
/3	CENEK Jáchym		02 FEJE	25:19.91 (1)30:57.59 (1)	5:19.66 (6) 10:57.35 (6)	
2. 38		SKI klub Jablonec n.			31:09.18	11.59
/1	BŘÍZA Matěj		01 JBCN	4:58.12 (13)10:04.48 (8)	4:58.12 (13) 10:04.48 (8)	
/2	MACHAČ Štěpán		01 JBCN	15:13.23 (5)20:32.30 (3)	5:08.74 (1) 10:27.81 (1)	
/3	MUČICA Jakub		01 JBCN	25:42.38 (2)31:09.18 (2)	5:10.07 (2) 10:36.87 (2)	
3. 35		LOKOMOTIVA Teplice			31:15.38	17.79
/1	PECHAR Hugo		01 LOTE	4:43.50 (3) 9:56.62 (3)	4:43.50 (3) 9:56.62 (3)	
/2	ŠÍSTEK Martin		01 LOTE	15:29.81 (7)21:19.02 (8)	5:33.18 (10) 11:22.39 (11)	
/3	JERÁBEK Martin		01 LOTE	26:10.92 (5)31:15.38 (3)	4:51.89 (1) 9:56.36 (1)	
4. 44		KRÁLOVÉHRADECKÝ kraj			31:33.43	35.84
/1	ADAMEC Martin		01 TRUT	4:46.21 (5) 9:59.82 (5)	4:46.21 (5) 9:59.82 (5)	
/2	VAŠÁTKO Marek		01 SKSK	15:11.53 (4)20:32.73 (4)	5:11.71 (3) 10:32.90 (3)	
/3	MIKŠÍK Matěj		02 SPVR	25:58.23 (3)31:33.43 (4)	5:25.49 (9) 11:00.70 (8)	
5. 32		SPORT Club Plzeň			31:52.82	55.23
/1	ZUNA Ondřej		02 SCPL	4:53.85 (10)10:27.20 (13)	4:53.85 (10) 10:27.20 (13)	
/2	KOČANDRLE Martin		02 SCPL	15:42.03 (9)21:06.43 (7)	5:14.82 (4) 10:39.22 (4)	
/3	HORNÍK Adam		01 SCPL	26:23.20 (8)31:52.82 (5)	5:16.76 (4) 10:46.39 (3)	
6. 49		LIBERECKÝ krajský sv			31:53.57	55.98
/1	LENGYEL Tomáš		01 TJSE	4:44.96 (4)10:01.28 (6)	4:44.96 (4) 10:01.28 (6)	
/2	AUGSTEN Jakub		01 JJJD	15:23.39 (6)20:55.28 (6)	5:22.10 (6) 10:53.99 (6)	
/3	DAVID Matyáš		01 SKJA	26:14.68 (6)31:53.57 (6)	5:19.40 (5) 10:58.29 (7)	
7. 45		KARLOVSKÝ kraj			31:54.49	56.90
/1	PLHA Martin		02 SNKV	4:52.51 (9)10:01.89 (7)	4:52.51 (9) 10:01.89 (7)	
/2	NOVOTNÝ Jindřich		02 LKAS	15:10.80 (3)20:31.85 (2)	5:08.91 (2) 10:29.96 (2)	

Poř. Stč/úsek	Jméno	Štafeta	rok	mezičas štafeta	čas	ztráta
/3	NOVOTNÝ David		02 LKAS	26:05.72 (4)31:54.49 (7)	5:33.86 (11) 11:22.64 (10)	
8. 33		SKI klub Šumava			32:18.63	1:21.04
/1	MÁNEK Ondřej		01 SKSV	4:30.79 (2) 9:29.20 (2)	4:30.79 (2) 9:29.20 (2)	
/2	SÁSKA Jan		02 SKSV	15:02.91 (2)20:55.03 (5)	5:33.70 (11) 11:25.82 (12)	
/3	PAVLÁSEK Šimon		02 SKSV	26:22.84 (7)32:18.63 (8)	5:27.81 (10) 11:23.60 (11)	
9. 46		MORAVSKOSLEZSKÝ kraj			32:51.34	1:53.75
/1	ANDRÝSEK Petr		01 RDRY	4:48.51 (7)10:08.29 (9)	4:48.51 (7) 10:08.29 (9)	
/2	NIESLANIK Šimon		02 DLOM	15:48.39 (11)21:54.13 (14)	5:40.10 (17) 11:45.84 (18)	
/3	SOLOWSKI Tobiáš		01 DLOM	27:15.20 (10)32:51.34 (9)	5:21.07 (7) 10:57.21 (5)	
10. 47		KRÁLOVÉHRADECKÝ kraj			32:51.72	1:54.13
/1	HAWEL Marek		02 SPVR	5:02.01 (17)10:29.81 (15)	5:02.01 (17) 10:29.81 (15)	
/2	MARYŠKA Jan		02 SKSK	15:56.62 (12)21:34.69 (10)	5:26.80 (8) 11:04.88 (7)	
/3	MACH Lukáš		01 TRUT	26:59.63 (9)32:51.72 (10)	5:24.93 (8) 11:17.02 (9)	
11. 36		SK Nové Město na Mor			33:02.01	2:04.42
/1	ŽVÁČEK Vladimír		01 NMNM	4:57.82 (12)10:26.52 (11)	4:57.82 (12) 10:26.52 (11)	
/2	HÁJEK Jan		02 NMNM	16:07.67 (15)22:12.24 (16)	5:41.14 (18) 11:45.72 (17)	
/3	CHLUBNA Patrik		01 NMNM	27:24.26 (13)33:02.01 (11)	5:12.02 (3) 10:49.77 (4)	
12. 48		LIBERECKÝ krajský sv			33:18.02	2:20.43
/1	ZEMAN Jiří		02 DULI	4:50.81 (8)10:14.56 (10)	4:50.81 (8) 10:14.56 (10)	
/2	NÉMETH Jiří		01 JIJD	15:47.42 (10)21:46.80 (12)	5:32.85 (9) 11:32.23 (13)	
/3	MATOUŠEK Matouš		02 JBCN	27:22.73 (11)33:18.02 (12)	5:35.92 (12) 11:31.22 (12)	
13. 34		ČKS SKI Jilemnice			33:23.53	2:25.94
/1	POKORNÝ Miloš		02 SKIJ	4:46.76 (6) 9:57.30 (4)	4:46.76 (6) 9:57.30 (4)	
/2	ŠVANDRLÍK František		02 SKIJ	15:33.76 (8)21:31.13 (9)	5:36.45 (13) 11:33.82 (15)	
/3	PAULUS Lukáš		02 SKIJ	27:23.65 (12)33:23.53 (13)	5:52.52 (16) 11:52.39 (15)	
14. 37		SKI klub Jablonec n.			33:43.83	2:46.24
/1	HABLE Rudolf		02 JBCN	5:09.56 (22)10:54.56 (22)	5:09.56 (22) 10:54.56 (22)	
/2	SIXTA Ondřej		02 JBCN	16:30.04 (20)22:12.55 (17)	5:35.48 (12) 11:17.98 (9)	
/3	SLÁMA Filip		02 JBCN	27:51.85 (16)33:43.83 (14)	5:39.30 (13) 11:31.28 (13)	
15. 40		VALAŠSKÉ Mezříčtí			33:52.70	2:55.11
/1	DRESSLER Robert		01 VALM	5:04.58 (20)10:35.08 (17)	5:04.58 (20) 10:35.08 (17)	
/2	BAJZÍK Lukáš		02 VALM	15:58.20 (13)21:46.44 (11)	5:23.11 (7) 11:11.35 (8)	
/3	ŽVAK Daniel		02 VALM	27:42.91 (14)33:52.70 (15)	5:56.47 (19) 12:06.26 (17)	
16. 39		SLOVAN Karl. Vary			33:56.03	2:58.44
/1	BEŠTA Václav		02 SNKV	4:54.64 (11)10:26.90 (12)	4:54.64 (11) 10:26.90 (12)	
/2	KLEIN David		01 SNKV	16:05.57 (14)22:01.65 (15)	5:38.67 (16) 11:34.75 (16)	
/3	ZATLOUKAL Kryštof		02 SNKV	27:56.23 (17)33:56.03 (16)	5:54.57 (17) 11:54.37 (16)	
17. 54		JIHOČESKÝ krajský sv			33:58.08	3:00.49
/1	KADLEC Josef		02 SOSY	5:00.11 (15)10:30.93 (16)	5:00.11 (15) 10:30.93 (16)	
/2	HOJDEKR Jan		01 SKSV	16:08.50 (16)21:49.26 (13)	5:37.56 (15) 11:18.32 (10)	
/3	NAROVEC Jonáš		01 SKSV	27:44.33 (15)33:58.08 (17)	5:55.06 (18) 12:08.82 (18)	
18. 52		HRADECKÝ kraj			34:46.98	3:49.39
/1	ŠVEC Jakub		01 SASM	5:03.43 (19)10:36.59 (19)	5:03.43 (19) 10:36.59 (19)	
/2	KUHN Michal		02 TRUT	16:23.79 (17)22:33.21 (19)	5:47.20 (19) 11:56.61 (19)	
/3	MAKOVIČKA Milan		01 TRUT	28:20.72 (18)34:46.98 (18)	5:47.50 (15) 12:13.77 (21)	
19. 53		ÚSTECKÝ krajský svaz			34:50.63	3:53.04
/1	PATERA Lukáš		01 BAOS	5:01.12 (16)10:29.03 (14)	5:01.12 (16) 10:29.03 (14)	
/2	HÁNĚL Filip		02 LOTE	16:27.30 (19)22:40.34 (20)	5:58.27 (23) 12:11.31 (23)	
/3	KOTZ Matouš		01 LOTE	28:41.30 (20)34:50.63 (19)	6:00.96 (20) 12:10.29 (20)	

Poř. Stř/úsek	Jméno	Štafeta	rok	mezičas štafeta	čas mezičas úsek	ztráta
20. 51		LIBERECKÝ krajský sv			35:35.90	4:38.31
/1	RYŠÁNEK Nick	02 JBCN		5:22.54 (26)11:16.69 (25)	5:22.54 (26) 11:16.69 (25)	
/2	ŠTEFAN Vít	02 STUD		17:13.12 (25)23:25.77 (25)	5:56.42 (22) 12:09.07 (21)	
/3	SCHEJBAL Jan	01 DULI		29:31.15 (24)35:35.90 (21)	6:05.38 (21) 12:10.13 (19)	
21. 43		TJ Frenštát pod Radh			35:43.44	4:45.85
/1	MAZUCH Jan	01 TJFR		4:59.70 (14)10:35.80 (18)	4:59.70 (14) 10:35.80 (18)	
/2	ŠPAČEK David	01 TJFR		16:40.94 (21)22:55.99 (21)	6:05.13 (25) 12:20.19 (25)	
/3	MRÁZ Vojtěch	01 TJFR		29:07.08 (21)35:43.44 (23)	6:11.08 (24) 12:47.45 (24)	
22. 56		PLZEŇSKÝ krajský sva			36:06.47	5:08.88
/1	RICHTER Lukáš	02 SCPL		5:16.55 (25)11:01.46 (23)	5:16.55 (25) 11:01.46 (23)	
/2	MARTINOVSKÝ David	01 SKPL		16:49.35 (22)23:04.39 (22)	5:47.89 (20) 12:02.92 (20)	
/3	HASMAN Marek	02 SCPL		29:25.48 (22)36:06.47 (24)	6:21.09 (26) 13:02.08 (26)	
23. 55		KRÁLOVÉHRADECKÝ kraj			36:16.06	5:18.47
/1	HECZKO Stanislav	01 SASM		5:15.11 (24)11:23.15 (26)	5:15.11 (24) 11:23.15 (26)	
/2	ŠKODA Ondřej	02 TRUT		17:46.58 (27)24:28.97 (27)	6:23.43 (27) 13:05.81 (27)	
/3	KOLÁŘ Adam	01 SPPO		30:12.85 (25)36:16.06 (25)	5:43.87 (14) 11:47.09 (14)	
24. 42		TJ Liberec Dukla			37:10.14	6:12.55
/1	NOVÁK Martin	02 DULI		5:10.45 (23)11:04.04 (24)	5:10.45 (23) 11:04.04 (24)	
/2	PTÁČEK Jakub	02 DULI		17:00.38 (24)23:23.13 (24)	5:56.33 (21) 12:19.08 (24)	
/3	ŠKRÉTA Vojtěch	02 DULI		30:13.83 (26)37:10.14 (27)	6:50.69 (28) 13:47.00 (28)	
25. 41		SPORT Club Plzeň			38:16.78	7:19.19
/1	MATULKA Adam	01 SCPL		5:36.27 (28)12:05.16 (28)	5:36.27 (28) 12:05.16 (28)	
/2	SVOBODA Vojtěch	02 SCPL		18:29.34 (28)25:18.85 (28)	6:24.18 (28) 13:13.68 (28)	
/3	NETRVAL Jakub	02 SCPL		31:39.49 (28)38:16.78 (28)	6:20.64 (25) 12:57.92 (25)	
DNF 50		MIMO soutěž			Po limitu	
/1	MARTÍNEK Aleš	02 SKJA		5:22.89 (27)11:40.99 (27)	5:22.89 (27) 11:40.99 (27)	
/2	SASKA Matěj	02 SKJA		17:41.85 (26)23:51.82 (26)	6:00.85 (24) 12:10.82 (22)	
/3	HOUDEK Vojtěch	02 SKBR		30:18.21 (27)36:59.72 (26)	6:26.39 (27) 13:07.89 (27)	
DNF 57		MIMO soutěž			Po limitu	
/1	HUSÁK Robin	02 SNKV		5:04.99 (21)10:44.38 (20)	5:04.99 (21) 10:44.38 (20)	
/2	HARVÁNEK Adam	02 TRUT		16:52.07 (23)23:19.98 (23)	6:07.68 (26) 12:35.59 (26)	
/3	LUŠOVSKÝ Jan	02 TJRO		29:26.53 (23)35:38.78 (22)	6:06.54 (22) 12:18.79 (22)	
DNF 58		MIMO soutěž			Po limitu	
/1	HORČIČKA Tomáš	02 FEJE		5:02.55 (18)10:49.64 (21)	5:02.55 (18) 10:49.64 (21)	
/2	VRBOVSKÝ Benjamin	02 FEJE		16:26.47 (18)22:23.32 (18)	5:36.83 (14) 11:33.68 (14)	
/3	MÜLLER Maxim	01 VALM		28:30.79 (19)35:03.72 (20)	6:07.47 (23) 12:40.40 (23)	

Přihlášeno 84

Startovalo 84

Klasifikováno 75

.....
 technický delegát
 Josef Gabriel

.....
 sekretář
 Gábina Vydrová

1.3.2015 11:09:47

Data processing by H&H Servis - www.t-base.cz

Strana: 5/5

