



# Výsledková listina

**MISTROVSTVÍ ČESKÉ REPUBLIKY  
STARŠÍHO ŽACTVA  
28. ÚNORA 2015  
Vrchlabí  
Běh na lyžích volně**



Užitkové  
vozy

**SWIX**



**CzechTourism**

**park inn**  
Hotel Prague

  
SPORTOVNÍ  
AREÁL  
HARRACHOV a.s.

  
RENOMIA

**LESVČR**  

  
Audi

 **interpharmac**

  
Česká televize

 **BLIZ**  
ACTIVE EYEWEAR

  
DSL FOOD®

  
CZECHSKI  
PARTNER

 **KEKOMACH**

  
botas

**KOTEXMA**

  
HOTEL **HORIZONT**  
PEC POD SNĚŽKOU

**ROSSIGNOL** 

 **MADSHUS**  
THE CROSS COUNTRY COMPANY SINCE 1906

**BRIKO**  
MAPLUS Ski Wax  
EXTRAORDINARY PERFORMANCE

  
salomon

**ONEWAY**

  
The Feeling for Snow

 **alpina®**



**TROMA®**

 **ATOMIC**

DEONAMEDI 

  
FISCHER

 **kama**

  
www.leki.cz



## Oficiální výsledky

Místo Vrchlabí  
Datum 28. února 2015

TD  
Asistent TD  
zástupce STK  
Ředitel závodu

Josef Gabriel  
Kateřina Žandová  
Iveta Roubíčková  
Hana Sládková

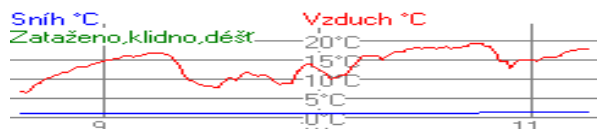

Žákyně starší 2002

Čísla ČPP

2x 1,5 km klasicky

### Mistryní České republiky pro rok 2015 se stává **MASAŘÍKOVÁ Gabriela** SKI klub Jablonec n.N.

Poř.	Stč	Jméno	rok	Klub	Čas	Ztráta
<i>1. Mezičas</i>						
1.	33	MASAŘÍKOVÁ Gabriela 4:50.58 (1)	02	JBCN SKI klub Jablonec n.N.	9:49.58	
2.	31	ELICEROVÁ Kateřina 5:00.48 (3)	02	JBCN SKI klub Jablonec n.N.	10:11.34	21.76
3.	32	RYSULOVÁ Marie 4:59.34 (2)	02	SKIJ ČKS SKI Jilemnice	10:15.88	26.30
4.	29	SVOBODOVÁ Kateřina 5:07.34 (5)	02	SKIJ ČKS SKI Jilemnice	10:17.73	28.15
5.	27	SVOBODOVÁ Agáta 5:08.43 (6)	02	SKHA SKI klub Harrachov	10:20.17	30.59
6.	25	JANOŠKOVÁ Karin 5:11.45 (9)	02	TJRO TJ Rožnov pod Radhoštěm	10:27.95	38.37
7.	24	BŘEČKOVÁ Aneta 5:09.87 (7)	02	JBCN SKI klub Jablonec n.N.	10:28.46	38.88
8.	28	MIČKEROVÁ Karla 5:01.35 (4)	02	FEJE FENIX SKI TEAM Jeseník	10:29.11	39.53
9.	30	ŠIBRAVOVÁ Eliška 5:15.07 (10)	02	DULI Dukla Liberec	10:44.78	55.20
10.	26	KAWULOKOVÁ Zuzana 5:11.43 (8)	02	DLOM TJ Dolní Lomná	10:52.67	1:03.09
11.	22	RYŠKOVÁ Karolína 5:22.26 (12)	02	RDRY Ski klub RD Rýmařov	10:56.81	1:07.23
12.	23	KALOVSKÁ Viktorie 5:25.39 (14)	02	SKBR SK SKOL Brno	10:58.24	1:08.66
13.	20	DOHNÁLKOVÁ Jana 5:21.86 (11)	02	SKSK SKI Skuhrov nad Bělou	11:00.01	1:10.43
14.	6	PEKÁRKOVÁ Anna 5:30.04 (16)	02	LSKL LSK Lomnice n.P.	11:11.00	1:21.42
15.	17	KOHUTOVÁ Karolína 5:27.89 (15)	02	SKIM SKI Mosty	11:13.43	1:23.85
16.	19	NOVOTNÁ Annie 5:37.48 (22)	02	SOSY Sokol Stachy	11:19.31	1:29.73
17.	7	KAMARÁDOVÁ Marie 5:36.14 (21)	02	SKSR Sportovní klub Svratka	11:20.63	1:31.05
18.	11	BARÁKOVÁ Barbora 5:32.63 (18)	02	SPVR TJ Spartak Vrchlabí	11:22.92	1:33.34
19.	9	PAŽOUTOVÁ Martina 5:30.58 (17)	02	JBCN SKI klub Jablonec n.N.	11:28.54	1:38.96
20.	21	BAJČÍKOVÁ Ema 5:40.57 (25)	02	VALM TJ Valašské Meziříčí	11:29.60	1:40.02
21.	15	CHRÁSTOVÁ Tereza 5:37.73 (23)	02	STUD Sokol Studenec	11:33.16	1:43.58

22.	13	<b>NIKODÝMOVÁ Denisa</b> 5:39.41 (24)	02	<b>SOSK</b>	TJ Sokol Skuhrov	<b>11:33.48</b>	1:43.90
23.	16	<b>ŠTRÉGLOVÁ Zuzana</b> 5:33.77 (19)	02	<b>SPVR</b>	TJ Spartak Vrchlabí	<b>11:37.05</b>	1:47.47
24.	18	<b>MEIEROVÁ Bára</b> 5:25.07 (13)	02	<b>SPPO</b>	TJ Spartak Police n.Met.	<b>11:45.87</b>	1:56.29
25.	12	<b>BAKEŠOVÁ Denisa</b> 5:40.83 (26)	02	<b>FEJE</b>	FENIX SKI TEAM Jeseník	<b>11:49.07</b>	1:59.49
26.	8	<b>ONDRÁKOVÁ Lucie</b> 5:34.58 (20)	02	<b>RDRY</b>	Ski klub RD Rýmařov	<b>11:55.75</b>	2:06.17
27.	4	<b>POSPÍCHALOVÁ Martina</b> 5:55.30 (27)	02	<b>SKIJ</b>	ČKS SKI Jilemnice	<b>12:20.50</b>	2:30.92
28.	10	<b>VITÁKOVÁ Petra</b> 5:58.77 (29)	02	<b>SCPL</b>	Sport club Plzeň	<b>12:21.75</b>	2:32.17
29.	5	<b>HECKO Vanesa</b> 5:56.71 (28)	02	<b>SOSK</b>	TJ Sokol Skuhrov	<b>12:28.93</b>	2:39.35
30.	14	<b>KULHÁNKOVÁ Eva</b> 6:15.42 (31)	02	<b>SKBR</b>	SK SKOL Brno	<b>12:31.50</b>	2:41.92
31.	2	<b>ZNAMENÁČKOVÁ Renata</b> 6:10.03 (30)	02	<b>HSKB</b>	Hančův sport. klub Benecko	<b>12:40.99</b>	2:51.41
32.	3	<b>NOHEJLOVÁ Anna</b> 6:18.71 (32)	02	<b>BAOS</b>	Baník Osek	<b>12:53.41</b>	3:03.83
33.	1	<b>ŽÁROVÁ Benedikta</b> 6:28.19 (33)	02	<b>SKBR</b>	SK SKOL Brno	<b>13:17.40</b>	3:27.82

Přihlášeno 33  
Startovalo 33  
Klasifikováno 33

výkonnostní třídy  
I. do času 10:48.54 poř.9  
II. do času 11:18.02 poř.15  
III. do času 12:46.46 poř.31

**Žákyně starší 2001**

Čísla ČPP

**2x 1,5 km klasicky**

## Mistryní České republiky pro rok 2015 se stává **POKORNÁ Emma** ČKS SKI Jilemnice

Poř.	Stč	Jméno	rok	Klub	Čas	Ztráta
<b>1. Mezičas</b>						
1.	75	<b>POKORNÁ Emma</b> 4:52.02 (1)	01	<b>SKIJ</b> ČKS SKI Jilemnice	<b>10:03.42</b>	
2.	76	<b>MATĚJKOVÁ Zuzana</b> 5:02.77 (4)	01	<b>LOTE</b> Lokomotiva Teplice	<b>10:15.03</b>	11.61
3.	71	<b>TREJBALOVÁ Renata</b> 4:55.29 (2)	01	<b>STUD</b> Sokol Studenec	<b>10:16.74</b>	13.32
4.	77	<b>MYNÁŘOVÁ Natálie Lau</b> 5:02.63 (3)	01	<b>TJRO</b> TJ Rožnov pod Radhoštěm	<b>10:27.46</b>	24.04
5.	45	<b>STUHLÍKOVÁ Kateřina</b> 5:10.20 (8)	01	<b>SKJA</b> SK SKI Janov - Bedřichov	<b>10:34.96</b>	31.54
6.	72	<b>PETŘÍKOVÁ Michaela</b> 5:05.05 (5)	01	<b>SPVR</b> TJ Spartak Vrchlabí	<b>10:37.79</b>	34.37
7.	78	<b>SLONKOVÁ Marta</b> 5:10.66 (9)	01	<b>NMNM</b> SK Nové Město na Moravě	<b>10:38.61</b>	35.19
8.	50	<b>ČERNÁ Veronika</b> 5:18.93 (17)	01	<b>SKSR</b> Sportovní klub Svatka	<b>10:39.84</b>	36.42
9.	73	<b>ZÁLABSKÁ Zuzka</b> 5:09.76 (7)	01	<b>SPVR</b> TJ Spartak Vrchlabí	<b>10:40.09</b>	36.67
10.	69	<b>TŮMOVÁ Kateřina</b> 5:11.63 (10)	01	<b>SPVR</b> TJ Spartak Vrchlabí	<b>10:45.16</b>	41.74
11.	70	<b>FORSTOVÁ Tereza</b> 5:13.92 (11)	01	<b>SOSY</b> Sokol Stachy	<b>10:46.09</b>	42.67
12.	67	<b>KŘEMENOVÁ Natálie</b> 5:08.15 (6)	01	<b>JBCN</b> SKI klub Jablonec n.N.	<b>10:47.30</b>	43.88
13.	52	<b>KADAVÁ Barbora</b> 5:20.00 (20)	01	<b>SPVR</b> TJ Spartak Vrchlabí	<b>10:49.91</b>	46.49
14.	61	<b>JEBAVÁ Kateřina</b> 5:16.73 (14)	01	<b>SPVR</b> TJ Spartak Vrchlabí	<b>10:53.14</b>	49.72
15.	60	<b>BYRTUS Jolanta</b> 5:16.65 (13)	01	<b>SKIM</b> SKI Mosty	<b>10:53.51</b>	50.09
16.	63	<b>JANDOVÁ Tereza</b> 5:21.49 (22)	01	<b>SKJA</b> SK SKI Janov - Bedřichov	<b>10:55.46</b>	52.04

28.2.2015 11:45:09

Data processing by H&H Servis - [www.t-base.cz](http://www.t-base.cz)

Strana: 2/6





17.	74	<b>VANCOVÁ Kateřina</b> 5:14.86 (12)	01	<b>JBCN</b>	SKI klub Jablonec n.N.	<b>10:59.53</b>	56.11
18.	64	<b>SLÍVOVÁ Štěpánka</b> 5:17.84 (15)	01	<b>SNKV</b>	LK Slovan Karlovy Vary	<b>11:07.02</b>	1:03.60
19.	66	<b>STROUHALOVÁ Anna</b> 5:22.61 (23)	01	<b>FEJE</b>	FENIX SKI TEAM Jeseník	<b>11:09.37</b>	1:05.95
20.	68	<b>ŽITNÁ Tereza</b> 5:17.90 (16)	01	<b>SKJA</b>	SK SKI Janov - Bedřichov	<b>11:09.98</b>	1:06.56
21.	53	<b>HÁKOVÁ Tereza</b> 5:19.69 (19)	01	<b>SPVR</b>	TJ Spartak Vrchlabí	<b>11:10.88</b>	1:07.46
22.	57	<b>KLAZAROVÁ Markéta</b> 5:19.61 (18)	01	<b>SPVR</b>	TJ Spartak Vrchlabí	<b>11:11.09</b>	1:07.67
23.	59	<b>HUJEROVÁ Eliška</b> 5:23.10 (24)	01	<b>JBCN</b>	SKI klub Jablonec n.N.	<b>11:17.24</b>	1:13.82
24.	54	<b>NOVÁKOVÁ Denisa</b> 5:30.26 (25)	01	<b>SKSV</b>	Fischer Ski klub Šumava Vimperk	<b>11:17.66</b>	1:14.24
25.	55	<b>STRUHÁROVÁ Natálie</b> 5:20.26 (21)	01	<b>RDRY</b>	Ski klub RD Rýmařov	<b>11:21.09</b>	1:17.67
26.	44	<b>SUCHÁNKOVÁ Kristýna</b> 5:33.24 (26)	01	<b>SKJA</b>	SK SKI Janov - Bedřichov	<b>11:24.86</b>	1:21.44
27.	62	<b>MARXOVÁ Gábina</b> 5:36.38 (30)	01	<b>JBCN</b>	SKI klub Jablonec n.N.	<b>11:24.97</b>	1:21.55
28.	65	<b>PILLEROVÁ Štěpánka</b> 5:33.94 (28)	01	<b>DULI</b>	Dukla Liberec	<b>11:27.22</b>	1:23.80
29.	47	<b>FISCHEROVÁ Tereza</b> 5:35.65 (29)	01	<b>TAZR</b>	TATRAN Železná Ruda	<b>11:31.04</b>	1:27.62
30.	46	<b>BLÁHOVÁ Nikola</b> 5:41.46 (32)	01	<b>BAOS</b>	Baník Osek	<b>11:33.09</b>	1:29.67
31.	56	<b>HERMANOVÁ Veronika</b> 5:33.61 (27)	01	<b>TJRO</b>	TJ Rožnov pod Radhoštěm	<b>11:33.94</b>	1:30.52
32.	58	<b>WACLAWKOVÁ Izabela</b> 5:37.89 (31)	01	<b>DLOM</b>	TJ Dolní Lomná	<b>11:37.72</b>	1:34.30
33.	49	<b>ŠLAUFOVÁ Magdalena</b> 5:50.66 (35)	01	<b>CSKV</b>	Český SKI Vysoké n.J.	<b>11:59.97</b>	1:56.55
34.	51	<b>BARTUŇKOVÁ Andrea</b> 5:45.07 (34)	01	<b>TRUT</b>	Olfín Car - Vella Trutnov	<b>12:06.78</b>	2:03.36
35.	43	<b>KOLÁČKOVÁ Adéla</b> 6:02.39 (36)	01	<b>SKBR</b>	SK SKOL Brno	<b>12:19.49</b>	2:16.07
36.	41	<b>BELZOVÁ Klára</b> 5:44.04 (33)	01	<b>LOTE</b>	Lokomotiva Teplice	<b>12:40.41</b>	2:36.99

<b>DNS</b>	<b>42</b>	<b>HANUŠOVÁ Štěpánka</b>	<b>01</b>	<b>CZST</b>	Ski klub Strakonice	<i>Nestart.</i>
<b>DNS</b>	<b>48</b>	<b>ROZTOČILOVÁ Dominika</b>	<b>01</b>	<b>TJSE</b>	TJ Semily	<i>Nestart.</i>

Přihlášeno 38  
Startovalo 36  
Klasifikováno 36

výkonnostní třídy  
I. do času 11:03.76 poř.17  
II. do času 11:33.93 poř.30  
III. do času 13:04.44 poř.36

**Žáci starší 2002**

Čísla VW

**2x 2 km klasicky**

## Mistrem České republiky pro rok 2015 se stává **CENEK Jáchym** FENIX SKI TEAM Jeseník

Poř.	Stř	Jméno	rok	Klub	Čas	Ztráta
<i>1. Mezičas</i>						
1.	54	<b>CENEK Jáchym</b> 6:47.50 (1)	02	<b>FEJE</b>	FENIX SKI TEAM Jeseník	<b>14:07.95</b>
2.	50	<b>MIKŠÍK Matěj</b> 7:04.47 (4)	02	<b>SPVR</b>	TJ Spartak Vrchlabí	<b>14:17.01</b> 9.06
3.	51	<b>POKORNÝ Miloš</b> 6:58.73 (2)	02	<b>SKIJ</b>	ČKS SKI Jilemnice	<b>14:21.65</b> 13.70
4.	52	<b>KOČANDRLE Martin</b> 7:09.75 (6)	02	<b>SCPL</b>	Sport club Plzeň	<b>14:41.48</b> 33.53
5.	39	<b>NOVOTNÝ Jindřich</b> 7:03.31 (3)	02	<b>LKAS</b>	LK JASAN Aš	<b>14:44.39</b> 36.44
6.	34	<b>MEDEK Jakub</b> 7:20.25 (14)	02	<b>FEJE</b>	FENIX SKI TEAM Jeseník	<b>14:47.34</b> 39.39

28.2.2015 11:45:10

Data processing by H&H Servis - [www.t-base.cz](http://www.t-base.cz)

Strana: 3/6



7.	38	<b>HORČIČKA Tomáš</b> 7:14.75 (9)	02	<b>FEJE</b>	FENIX SKI TEAM Jeseník	<b>14:47.94</b>	39.99
8.	40	<b>SLÁMA Filip</b> 7:13.89 (7)	02	<b>JBCN</b>	SKI klub Jablonec n.N.	<b>14:50.21</b>	42.26
9.	32	<b>PLHA Martin</b> 7:21.20 (16)	02	<b>SNKV</b>	LK Slovan Karlovy Vary	<b>15:00.50</b>	52.55
10.	18	<b>NOVOTNÝ David</b> 7:22.35 (17)	02	<b>LKAS</b>	LK JASAN Aš	<b>15:06.77</b>	58.82
11.	15	<b>HABLE Rudolf</b> 7:16.51 (10)	02	<b>JBCN</b>	SKI klub Jablonec n.N.	<b>15:07.38</b>	59.43
12.	31	<b>SIXTA Ondřej</b> 7:18.59 (12)	02	<b>JBCN</b>	SKI klub Jablonec n.N.	<b>15:07.55</b>	59.60
13.	53	<b>ZUNA Ondřej</b> 7:09.09 (5)	02	<b>SCPL</b>	Sport club Plzeň	<b>15:09.47</b>	1:01.52
14.	46	<b>BEŠTA Václav</b> 7:26.22 (21)	02	<b>SNKV</b>	LK Slovan Karlovy Vary	<b>15:11.89</b>	1:03.94
15.	36	<b>MATOUŠEK Matouš</b> 7:17.13 (11)	02	<b>JBCN</b>	SKI klub Jablonec n.N.	<b>15:13.63</b>	1:05.68
16.	29	<b>ŠIKOLA Jindřich</b> 7:14.73 (8)	02	<b>CSKV</b>	Český SKI Vysoké n.J.	<b>15:13.86</b>	1:05.91
17.	48	<b>MARYŠKA Jan</b> 7:20.28 (15)	02	<b>SKSK</b>	SKI Skuhrov nad Bělou	<b>15:14.21</b>	1:06.26
18.	37	<b>HAWEL Marek</b> 7:22.90 (18)	02	<b>SPVR</b>	TJ Spartak Vrchlabí	<b>15:16.82</b>	1:08.87
19.	30	<b>VRBOVSKÝ Benjamin</b> 7:23.40 (19)	02	<b>FEJE</b>	FENIX SKI TEAM Jeseník	<b>15:20.02</b>	1:12.07
20.	49	<b>BAJZÍK Lukáš</b> 7:19.14 (13)	02	<b>VALM</b>	TJ Valašské Meziříčí	<b>15:23.31</b>	1:15.36
21.	41	<b>ZATLOUKAL Kryštof</b> 7:33.14 (26)	02	<b>SNKV</b>	LK Slovan Karlovy Vary	<b>15:24.40</b>	1:16.45
22.	44	<b>ZEMAN Jiří</b> 7:36.53 (32)	02	<b>DULI</b>	Dukla Liberec	<b>15:25.95</b>	1:18.00
23.	7	<b>BELDA Martin</b> 7:25.97 (20)	02	<b>SETA</b>	SEBA Tanvald	<b>15:27.71</b>	1:19.76
24.	24	<b>SÁSKA Jan</b> 7:35.30 (28)	02	<b>SKSV</b>	Fischer Ski klub Šumava Vimperk	<b>15:31.51</b>	1:23.56
25.	11	<b>RYŠÁNEK Nick</b> 7:31.98 (25)	02	<b>JBCN</b>	SKI klub Jablonec n.N.	<b>15:34.23</b>	1:26.28
26.	43	<b>PAVLÁSEK Šimon</b> 7:35.99 (30)	02	<b>SKSV</b>	Fischer Ski klub Šumava Vimperk	<b>15:36.36</b>	1:28.41
27.	20	<b>PAULUS Lukáš</b> 7:36.29 (31)	02	<b>SKIJ</b>	ČKS SKI Jilemnice	<b>15:37.29</b>	1:29.34
28.	28	<b>ŽVAK Daniel</b> 7:38.15 (33)	02	<b>VALM</b>	TJ Valašské Meziříčí	<b>15:37.99</b>	1:30.04
29.	14	<b>ŠTEFAN Vít</b> 7:44.34 (36)	02	<b>STUD</b>	Sokol Studenec	<b>15:39.57</b>	1:31.62
30.	21	<b>TROJAN Jakub</b> 7:30.21 (23)	02	<b>ZDAS</b>	TJ ŽĐAS Žďár nad Sázavou	<b>15:42.55</b>	1:34.60
31.	17	<b>ŠVANDRLÍK František</b> 7:34.61 (27)	02	<b>SKIJ</b>	ČKS SKI Jilemnice	<b>15:44.09</b>	1:36.14
32.	45	<b>KUDRNÁČ Jakub</b> 7:35.67 (29)	02	<b>SKIJ</b>	ČKS SKI Jilemnice	<b>15:44.52</b>	1:36.57
33.	33	<b>HÁJEK Jan</b> 7:31.38 (24)	02	<b>NMNM</b>	SK Nové Město na Moravě	<b>15:46.86</b>	1:38.91
34.	23	<b>NOVÁK Martin</b> 7:28.97 (22)	02	<b>DULI</b>	Dukla Liberec	<b>15:48.99</b>	1:41.04
35.	26	<b>KUHN Michal</b> 7:49.75 (38)	02	<b>TRUT</b>	Olfín Car - Vella Trutnov	<b>15:57.82</b>	1:49.87
36.	27	<b>SASKA Matěj</b> 7:51.12 (39)	02	<b>SKJA</b>	SK SKI Janov - Bedřichov	<b>15:59.72</b>	1:51.77
37.	35	<b>NIESLANIK Šimon</b> 7:39.19 (34)	02	<b>DLOM</b>	TJ Dolní Lomná	<b>16:07.39</b>	1:59.44
38.	47	<b>KADLEC Josef</b> 7:52.59 (41)	02	<b>SOSY</b>	Sokol Stachy	<b>16:12.49</b>	2:04.54
39.	5	<b>ČERMÁK Jiří</b> 7:49.60 (37)	02	<b>TJSE</b>	TJ Semily	<b>16:14.64</b>	2:06.69
40.	42	<b>HUSÁK Robin</b> 7:43.14 (35)	02	<b>SNKV</b>	LK Slovan Karlovy Vary	<b>16:15.36</b>	2:07.41
41.	10	<b>HASMAN Marek</b> 7:52.68 (42)	02	<b>SCPL</b>	Sport club Plzeň	<b>16:15.52</b>	2:07.57
42.	19	<b>HÁNĚL Filip</b> 7:59.77 (46)	02	<b>LOTE</b>	Lokomotiva Teplice	<b>16:25.32</b>	2:17.37

43.	3	<b>HOUDEK Vojtěch</b> 7:54.19 (44)	02	<b>SKBR</b>	SK SKOL Brno	<b>16:27.60</b>	2:19.65
44.	25	<b>LUŠOVSKÝ Jan</b> 8:00.48 (47)	02	<b>TJRO</b>	TJ Rožnov pod Radhoštěm	<b>16:29.44</b>	2:21.49
45.	16	<b>MARTÍNEK Aleš</b> 7:51.12 (40)	02	<b>SKJA</b>	SK SKI Janov - Bedřichov	<b>16:30.50</b>	2:22.55
46.	12	<b>ŠKODA Ondřej</b> 8:08.71 (48)	02	<b>TRUT</b>	Olfín Car - Vella Trutnov	<b>16:46.45</b>	2:38.50
47.	13	<b>PTÁČEK Jakub</b> 7:57.20 (45)	02	<b>DULI</b>	Dukla Liberec	<b>16:54.81</b>	2:46.86
48.	9	<b>LYSEK Jaroslav</b> 8:13.20 (50)	02	<b>DLOM</b>	TJ Dolní Lomná	<b>17:04.42</b>	2:56.47
49.	1	<b>RICHTER Lukáš</b> 7:52.77 (43)	02	<b>SCPL</b>	Sport club Plzeň	<b>17:10.84</b>	3:02.89
50.	4	<b>SVOBODA Vojtěch</b> 8:13.19 (49)	02	<b>SCPL</b>	Sport club Plzeň	<b>17:25.69</b>	3:17.74
51.	22	<b>NETRVAL Jakub</b> 8:27.30 (51)	02	<b>SCPL</b>	Sport club Plzeň	<b>17:32.42</b>	3:24.47
52.	2	<b>ZEMÁNEK Jakub</b> 8:33.06 (53)	02	<b>LSKL</b>	LSK Lomnice n.P.	<b>17:34.46</b>	3:26.51
53.	8	<b>ŠKRÉTA Vojtěch</b> 8:29.24 (52)	02	<b>DULI</b>	Dukla Liberec	<b>17:45.22</b>	3:37.27
54.	6	<b>HARVÁNEK Adam</b> 8:33.69 (54)	02	<b>TRUT</b>	Olfín Car - Vella Trutnov	<b>18:21.10</b>	4:13.15

Přihlášeno 54  
Startovalo 54  
Klasifikováno 54

výkonnostní třídy  
I. do času 15:32.75 poř.24  
II. do času 16:15.14 poř.39  
III. do času 18:22.34 poř.54

**Žáci starší 2001**

Čísla VW

**2x 2 km klasicky**

## Mistrem České republiky pro rok 2015 se stává **STROUHAL Jakub** FENIX SKI TEAM Jeseník

Poř.	Stč	Jméno	rok	Klub	Čas	Ztráta
<i>1. Mezičas</i>						
1.	101	<b>STROUHAL Jakub</b> 6:30.08 (2)	01	<b>FEJE</b> FENIX SKI TEAM Jeseník	<b>13:25.34</b>	
2.	100	<b>JEŘÁBEK Martin</b> 6:35.91 (3)	01	<b>LOTE</b> Lokomotiva Teplice	<b>13:25.85</b>	0.51
3.	99	<b>MÁNEK Ondřej</b> 6:26.70 (1)	01	<b>SKSV</b> Fischer Ski klub Šumava Vimperk	<b>13:30.32</b>	4.98
4.	91	<b>PECHAR Hugo</b> 6:59.15 (6)	01	<b>LOTE</b> Lokomotiva Teplice	<b>14:13.01</b>	47.67
5.	94	<b>SOLOWSKI Tobiáš</b> 6:55.07 (4)	01	<b>DLOM</b> TJ Dolní Lomná	<b>14:24.58</b>	59.24
6.	67	<b>MUČICA Jakub</b> 7:01.65 (8)	01	<b>JBCN</b> SKI klub Jablonec n.N.	<b>14:27.66</b>	1:02.32
7.	80	<b>ANDRÝSEK Petr</b> 7:02.58 (9)	01	<b>RDRY</b> Ski klub RD Rýmařov	<b>14:34.30</b>	1:08.96
8.	97	<b>CHLUBNA Patrik</b> 6:59.10 (5)	01	<b>NMNM</b> SK Nové Město na Moravě	<b>14:36.96</b>	1:11.62
9.	98	<b>MACHAČ Štěpán</b> 7:00.38 (7)	01	<b>JBCN</b> SKI klub Jablonec n.N.	<b>14:39.61</b>	1:14.27
10.	85	<b>BŘÍZA Matěj</b> 7:07.14 (12)	01	<b>JBCN</b> SKI klub Jablonec n.N.	<b>14:46.53</b>	1:21.19
11.	90	<b>ADAMEC Martin</b> 7:08.27 (13)	01	<b>TRUT</b> Olfín Car - Vella Trutnov	<b>14:48.90</b>	1:23.56
12.	88	<b>VAŠÁTKO Marek</b> 7:04.47 (10)	01	<b>SKSK</b> SKI Skuhrov nad Bělou	<b>14:53.41</b>	1:28.07
13.	95	<b>HORNÍK Adam</b> 7:06.25 (11)	01	<b>SCPL</b> Sport club Plzeň	<b>14:59.72</b>	1:34.38
14.	77	<b>MACH Lukáš</b> 7:10.67 (14)	01	<b>TRUT</b> Olfín Car - Vella Trutnov	<b>15:03.93</b>	1:38.59
15.	87	<b>ŽVÁČEK Vladimír</b> 7:23.27 (19)	01	<b>NMNM</b> SK Nové Město na Moravě	<b>15:08.33</b>	1:42.99
16.	89	<b>AUGSTEN Jakub</b> 7:15.64 (15)	01	<b>JJJD</b> Jiskra Josefův Důl	<b>15:09.49</b>	1:44.15

28.2.2015 11:45:11

Data processing by H&H Servis - [www.t-base.cz](http://www.t-base.cz)

Strana: 5/6



17.	86	ŠVEC Jakub 7:21.75 (18)	01	SASM	Sportovní akademie Špindlerův Mlý	15:20.68	1:55.34
18.	79	HORÁKOVSKÝ René 7:20.42 (17)	01	NMNM	SK Nové Město na Moravě	15:21.60	1:56.26
19.	92	LENGYEL Tomáš 7:19.34 (16)	01	TJSE	TJ Semily	15:33.87	2:08.53
20.	65	MAKOVICKA Milan 7:28.04 (20)	01	TRUT	Olfín Car - Vella Trutnov	15:36.27	2:10.93
21.	68	PATERA Lukáš 7:33.00 (22)	01	BAOS	Baník Osek	15:39.46	2:14.12
22.	72	NÉMETH Jiří 7:32.70 (21)	01	JJJD	Jiskra Josefův Důl	15:40.45	2:15.11
23.	70	SCHEJBAL Jan 7:53.49 (29)	01	DULI	Dukla Liberec	15:44.90	2:19.56
24.	81	DAVID Matyáš 7:41.93 (26)	01	SKJA	SK SKI Janov - Bedřichov	15:55.19	2:29.85
25.	84	KYSILKA Tomáš 7:40.30 (24)	01	JBCN	SKI klub Jablonec n.N.	15:58.08	2:32.74
26.	76	KLEIN David 7:37.01 (23)	01	SNKV	LK Slovan Karlovy Vary	16:00.39	2:35.05
27.	82	DRESSLER Robert 7:47.82 (27)	01	VALM	TJ Valašské Meziříčí	16:00.51	2:35.17
28.	61	KOLÁŘ Adam 7:40.97 (25)	01	SPPO	TJ Spartak Police n.Met.	16:03.86	2:38.52
29.	73	ŠÍSTEK Martin 7:51.80 (28)	01	LOTE	Lokomotiva Teplice	16:16.22	2:50.88
30.	93	HNÍK Jakub 7:58.60 (33)	01	SPVR	TJ Spartak Vrchlabí	16:23.81	2:58.47
31.	75	HOJDEKR Jan 7:54.87 (30)	01	SKSV	Fischer Ski klub Šumava Vimperk	16:34.17	3:08.83
32.	71	HECZKO Stanislav 7:59.67 (34)	01	SASM	Sportovní akademie Špindlerův Mlý	16:36.11	3:10.77
33.	83	MAZOCH Jan 7:56.66 (31)	01	TJFR	TJ Frenštát pod Radhoštěm	16:38.32	3:12.98
34.	63	KAMARÁD Jakub 8:03.05 (35)	01	SKSR	Sportovní klub Svatka	16:45.50	3:20.16
35.	69	MARTINOVSKÝ David 7:56.87 (32)	01	SKPL	LK Škoda Plzeň	16:58.76	3:33.42
36.	64	MÜLLER Maxim 8:11.45 (36)	01	VALM	TJ Valašské Meziříčí	17:02.64	3:37.30
37.	96	KOTZ Matouš 8:20.44 (37)	01	LOTE	Lokomotiva Teplice	17:15.51	3:50.17
38.	66	ŠPAČEK David 8:25.76 (38)	01	TJFR	TJ Frenštát pod Radhoštěm	17:35.92	4:10.58
39.	78	MRÁZ Vojtěch 8:29.17 (39)	01	TJFR	TJ Frenštát pod Radhoštěm	17:50.08	4:24.74
40.	74	NAROVEC Jonáš 8:34.98 (40)	01	SKSV	Fischer Ski klub Šumava Vimperk	18:14.20	4:48.86
41.	62	MAREK Filip 9:30.89 (41)	01	TJFR	TJ Frenštát pod Radhoštěm	20:53.38	7:28.04

Přihlášeno 41

Startovalo 41

Klasifikováno 41

výkonnostní třídy

I. do času 14:45.88 poř.9

II. do času 15:26.14 poř.18

III. do času 17:26.94 poř.37

.....  
technický delegát  
Josef Gabriel

.....  
sekretář  
Gábina Vydrová

28.2.2015 11:45:12

Data processing by H&H Servis - [www.t-base.cz](http://www.t-base.cz)

Strana: 6/6

